

Bebauungsplan "Östlich Auf der Steinaue"

Gemarkung Reichenbach, Flur 6, Nr. 62/2, 66/3, 66/4 tw., 66/7, 78/1, 81/7, 81/8, 81/9, 83/2, 105/2, 105/3, 107/3, 107/4 tw., 107/5, 107/6, 143, 146/4 tw.

Gemeinde Lautertal

PLANZEICHNUNG



NUTZUNGSSCHABLONE

Art der baulichen Nutzung	Maß der baulichen Nutzung					Bauweise
	Zahl der Vollgeschosse	GRZ	BMZ	TWH	FH	
WA Allgemeines Wohngebiet (§ 4 BauNVO)	III	0,4	-	9,50	10,50	△ ED
MI1 Mischgebiet (§ 6 BauNVO)	III	0,6	-	9,50	11,00	abweichend
MI2 Mischgebiet (§ 6 BauNVO)	II+D	0,6	-	8,50	10,50	offen



Gemeinde Lautertal Nibelungenstraße 280 64686 Lautertal (Odenwald)	Fassung Entwurf förmliche Beteiligung
Proj.-Nr. 26.02P	gez. DH
	Datum der letzten Änderung 23.07.2019

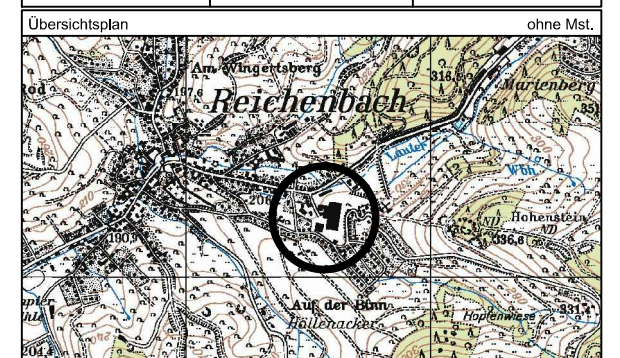

GEMEINDE LAUTERTAL

Bebauungsplan
"Östlich Auf der Steinaue"
Gemarkung Reichenbach, Flur 6

Entwurf

Maßstab 1 : 1000 Blatt 1 von 2

INFRA PRO

Ingenieur
— GmbH & Co. KG
Hüttenfelder Straße 7
64653 Lorsch

Fon 06251 - 584 783 0
Fax 06251 - 584 783 1
mail mail@infrapro.de
web www.infrapro.de