

AMTLICHE BEKANNTMACHUNG

Betr.: Anfragen zu geplanten Bauvorhaben in den Gemarkungen Beedenkirchen, Lautern und Schannenbach

Vor dem Hintergrund der Novellierung des Baugesetzbuches (BauGB) und den darin enthaltenen Neuregelungen nach § 246 e BauGB liegen der Gemeinde Lautertal 3 Bauanfragen in den Gemarkungen Beedenkirchen, Lautern und Schannenbach vor, die der Zustimmung gemäß § 36 a BauGB durch die Gemeindevertretung bedürfen. Es soll hierzu eine Beteiligung der Öffentlichkeit durchgeführt werden.

Es handelt sich um die auf den beigefügten Plänen beschriebenen Vorhaben auf den schwarz umrandeten Grundstücken.

Anregungen zu den geplanten Vorhaben können bis zum 10. Juli 2026 beim Gemeindevorstand der Gemeinde Lautertal, Nibelungenstraße 280, 64686 Lautertal schriftlich, zur Niederschrift oder per mail: bauverwaltung@lautertal.de abgegeben werden.

Lautertal, den 18. Juni 2026

Der Gemeindevorstand
Der Gemeinde Lautertal
Nibelungenstraße 280
64686 Lautertal (Odenwald)

Andreas Heun
Bürgermeister

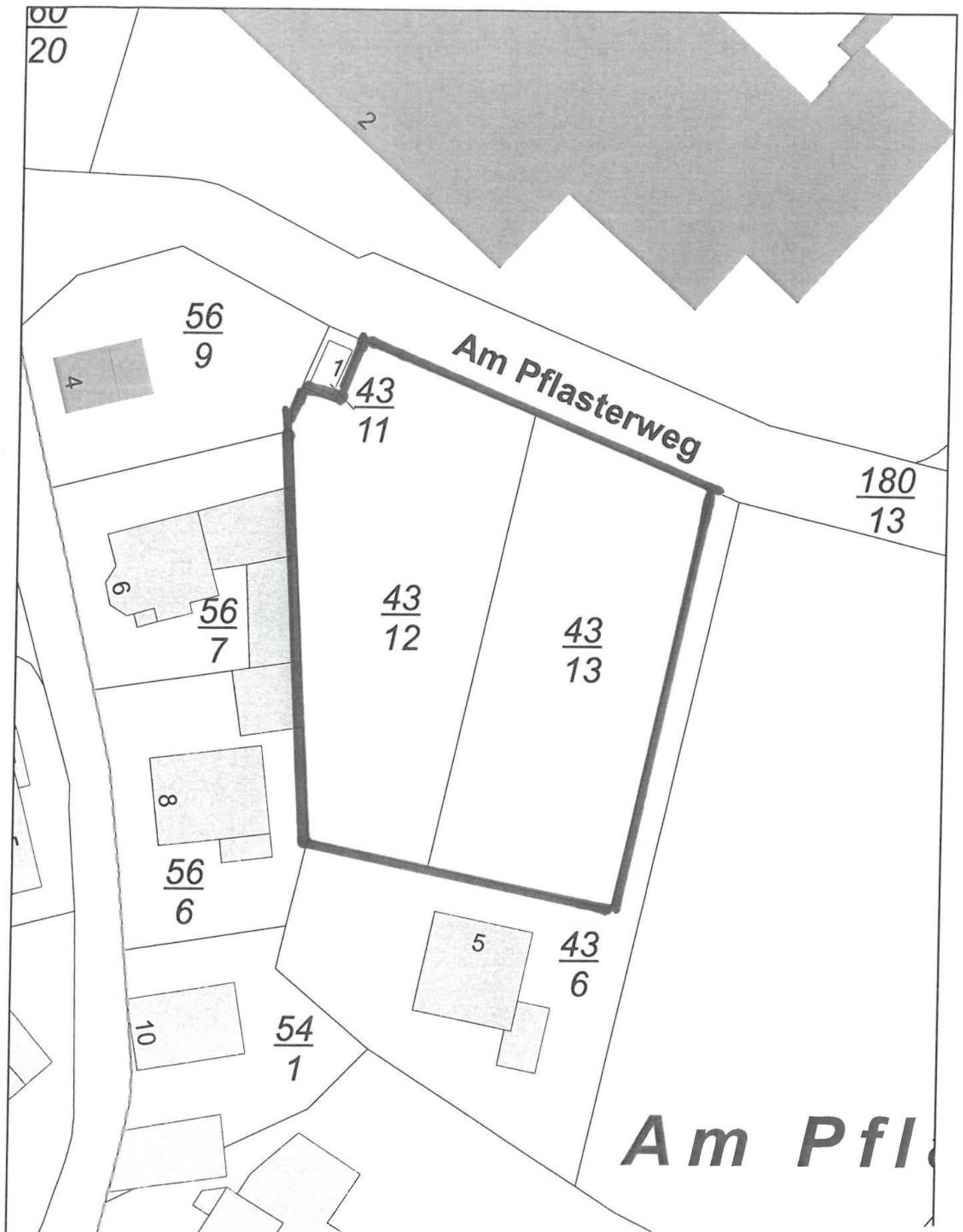

**Gemarkung Beedenkirchen, Flur 6 Nr. 43/12 + 43/13
Neubau zweier Doppelhaushälften**

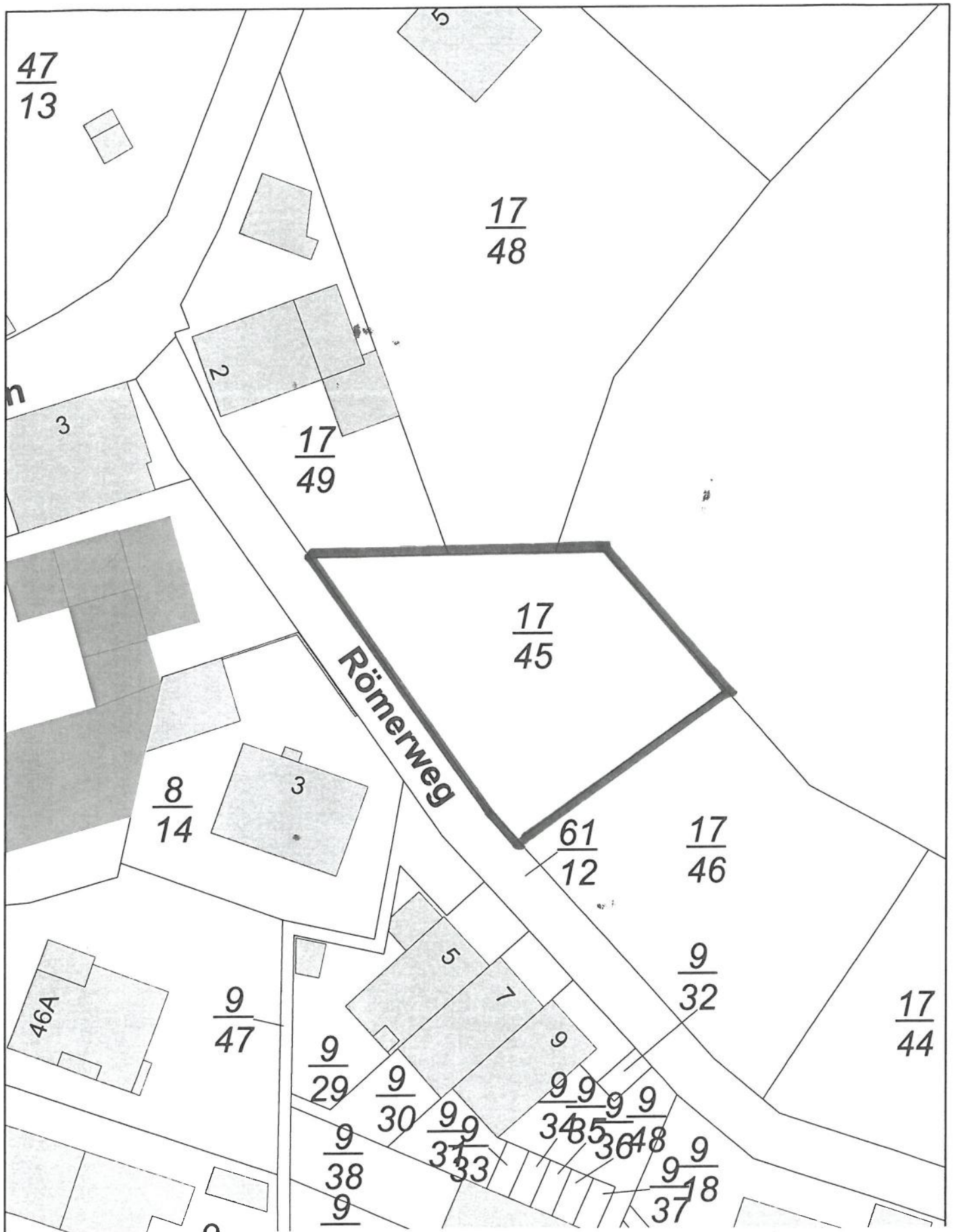

**Gemarkung Lautern, Flur 3 Nr. 17/45
Neubau eines Einfamilienwohnhauses**

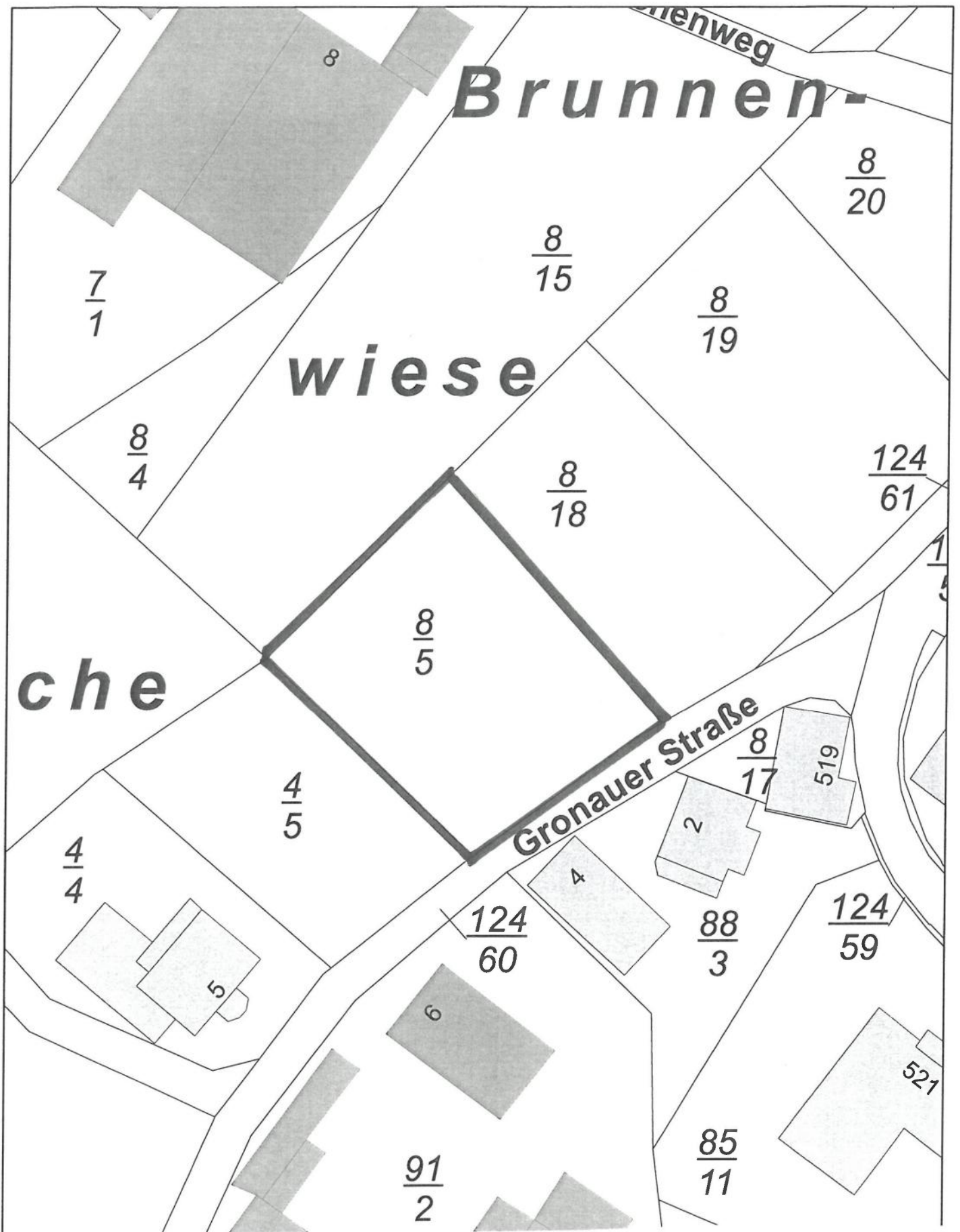

**Gemarkung Schannenbach, Flur 1 Nr. 8/5
Neubau eines Einfamilienwohnhauses**